

# ABLAUFPLAN ABITURPHASE

**17.  
März**

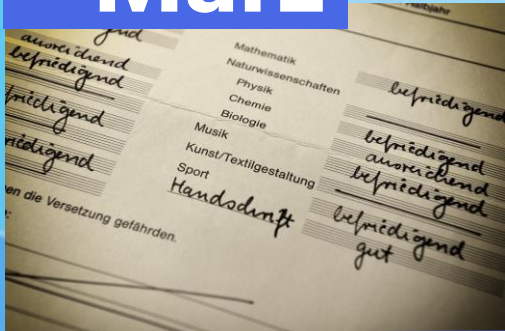

Zeugnisausgabe 4.HJ  
und Meldung zum  
Abitur

**20.  
März**



Bekanntgabe der  
Zulassung

**ab 23.  
März**



Sprechprüfung

**ab 19.  
April**



schriftliche  
Abiturprüfungen

**28/29.  
Juni**



mündliche Prüfungen

17.  
März

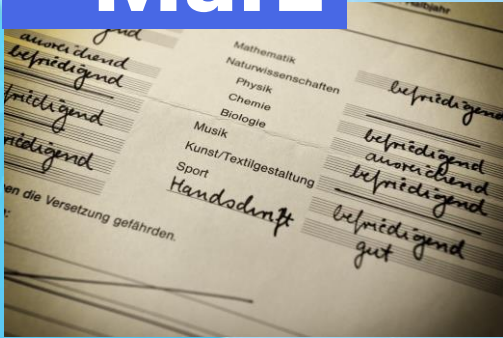

Zeugnisausgabe 4.HJ

## ABLAUFPLAN ABITURPHASE

- Zeugnisausgabe und Meldung zur Abiturprüfung
- bei Abwesenheit ist keine Meldung möglich
- Prüfungsfächer werden verbindlich gewählt
- Halbjahreszeugnisse mitbringen zur Gegenkontrolle der Daten

17.  
März

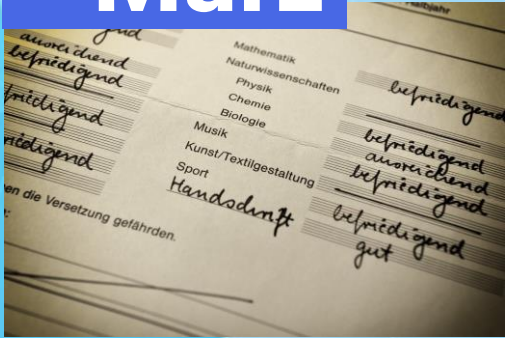

Zeugnisausgabe 4.HJ

# ABLAUFPLAN ABITURPHASE

5 Prüfungsfächer = 3 Kernfächer MA DE FS + 2 weitere Fächer aus den 3 Aufgabenfeldern

Mögliche Prüfungsfächerkombinationen laut AbendGymVL

- (1) Die oder der Studierende wählt ihre oder seine fünf Prüfungsfächer (§ 30), davon vier schriftliche Prüfungsfächer und ein mündliches Prüfungsfach, gemäß den folgenden Maßgaben: Unter den fünf Prüfungsfächern müssen die drei Kernfächer Mathematik, Deutsch und Fremdsprache sowie mindestens ein Fach aus jedem der drei Aufgabenfelder gemäß § 19 Absatz 1 sein.

§ 19

Pflichtfächer (1) ...

- im sprachlich-literarischen Aufgabenfeld,
- im gesellschaftswissenschaftlichen Aufgabenfeld und
- im mathematisch-naturwissenschaftlich-technischen Aufgabenfeld



17.  
März

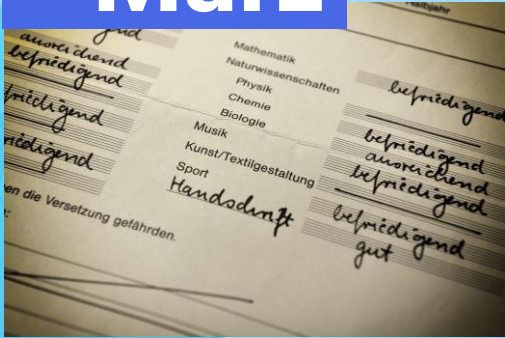

Zeugnisausgabe 4.HJ

# ABLAUFPLAN ABITURPHASE

5 Prüfungsfächer = 3 Kernfächer MA DE FS + 2 weitere Fächer aus den 3 Aufgabenfeldern

## Mögliche Prüfungsfächerkombinationen laut AbendGymVL

MA, DE, FS +  
1. GW, GW  
2. GW, NW  
~~3. NW, NW~~

Das 5. Prüfungsfach ist das mündliche Prüfungsfach und frei wählbar aus Ihren Grundkursen.

17.  
März

# ABLAUFPLAN ABITURPHASE

## Die Wahl der 5 Prüfungsfächer

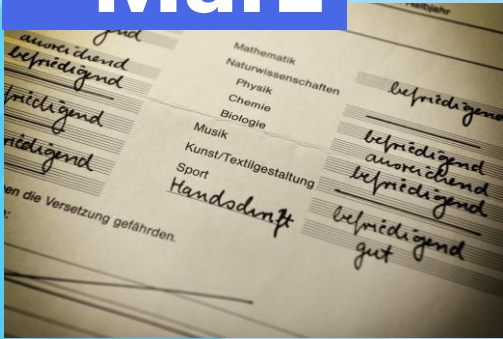

Zeugnisausgabe 4.HJ



# 17. März

## ABLAUFPLAN ABITURPHASE

5 Prüfungsfächer = 3 Kernfächer MA DE FS + 2 weitere Fächer aus den 3 Aufgabenfeldern

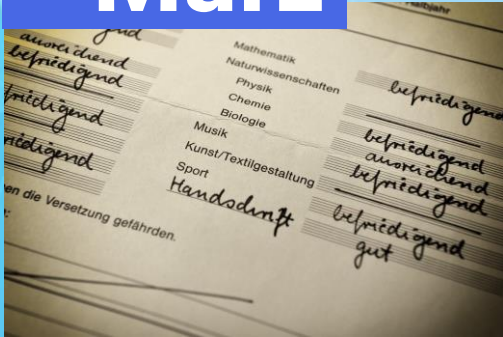

Zeugnisausgabe 4.HJ

alle 20 Kurshalbjahre  
der 5Prüfungsfächer  
+  
2 Halbjahre des  
Nichtprüfungsfachs  
= 22 Kurshalbjahre

Kursniveau	Fach	HP I / 1.HJ	HP I / 2. HJ	HP II / 1. HJ	HP II / 2. HJ	
<b>LKs</b>	<b>De</b>	08	07	10	06	<b>31</b>
	<b>Ma</b>	06	04	12	05	<b>27</b>
	<b>En</b>	11	10	09	12	<b>42</b>
<b>GKs</b>	<b>Bi</b>	09	09	08	07	<b>33</b>
	<b>Ek</b>	10	08	07	07	<b>32</b>
	<b>Ge</b>	05	07	08	11	<b>19 (31)</b>
Punktsumme einfach						<b>184</b>
Punktsumme gewichtet mit 40/22						<b>334</b>



17.  
März

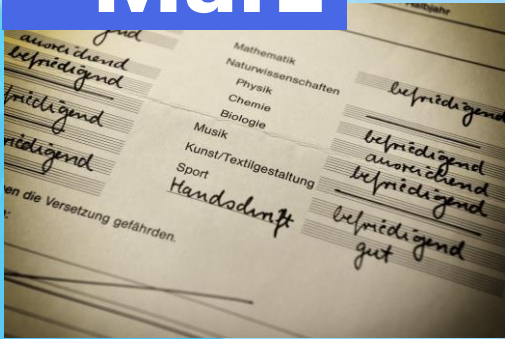

Zeugnisausgabe 4.HJ

# ABLAUFPLAN ABITURPHASE

## Qualifikation

- alle 22 Kurse besser als „ungenügend“ 00
- 18 der 22 Kurse mindestens 05
- Punktsomme aller 22 Kurse mindestens 110





20.  
März

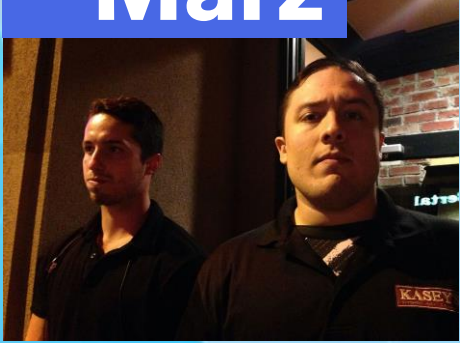

Bekanntgabe der Zulassung

## ABLAUFPLAN ABITURPHASE

Nichts besonderes.  
Ein Formalismus.

Sie erhalten die vorläufigen  
Termine der  
Sprechprüfungen.

ab 23.  
März



Sprechprüfung

## ABLAUFPLAN ABITURPHASE

- Teil der schriftlichen Prüfung!!!
- Ihre Fachlehrer sind Erstprüfer, ein weiterer Fachlehrer ist Zweitprüfer
- grundsätzlich Paarprüfungen
- Sonderfälle
  - Dreierprüfung
  - Einzelprüfung mit weiterem Fachlehrer
- vorläufiger Prüfungsplan: 22. März?

**ab 23.  
März**



Sprechprüfung

## ABLAUFPLAN ABITURPHASE

- 23./24. März  
Sprechprüfungen LK - Pflicht
- 27./28. März  
Sprechprüfungen GK - außer bei mündlichem Prüfungsfach



ab 19.  
April



schriftliche Abiturprüfungen

# ABLAUFPLAN ABITURPHASE

- aktuell vorgesehenen Prüfungstermine
- Prüfungen beginnen i.d.R. um 9.00 Uhr
- Zeit am Sitzplatz 8.45 Uhr spätestens!

2023	
April	Mai
1 Sa	1 Mo <small>Tag der Arbeit</small> 18
2 So	2 Di
3 Mo 14	3 Mi <small>Ma</small>
4 Di	4 Do
5 Mi	5 Fr <small>Fr</small>
6 Do	6 Sa
7 Fr <small>Karfreitag</small>	7 So
8 Sa	8 Mo 19
9 So <small>Ostern</small>	9 Di
10 Mo <small>Ostermontag</small> 15	10 Mi <small>Bi</small>
11 Di	11 Do <small>Ch</small>
12 Mi	12 Fr <small>Ph</small>
13 Do	13 Sa
14 Fr	14 So <small>Muttertag</small>
15 Sa	15 Mo 20
16 So	16 Di
17 Mo 16	17 Mi
18 Di	18 Do <small>Christi Himmelfahrt</small>
19 Mi <small>Ge</small>	19 Fr
20 Do <small>Ek</small>	20 Sa
21 Fr <small>Po</small>	21 So
22 Sa	22 Mo 21
23 So	23 Di
24 Mo 17	24 Mi
25 Di	25 Do
26 Mi <small>De</small>	26 Fr
27 Do	27 Sa
28 Fr <small>En</small>	28 So <small>Pfingsten</small>
29 Sa	29 Mo <small>Pfingstmontag</small> 22
30 So	30 Di
	31 Mi

ab 19.  
April



schriftliche Abiturprüfungen

# ABLAUFPLAN ABITURPHASE

Dauer in den schriftlichen Prüfungsfächern:

- Grundkurse i.d.R. 180 min
- Leistungskurse i.d.R. 270 min

Fach	LK	GK
De	315	255
En	285	240
Fr	270	240
Ma	270 = 70 + 200	225 = 60 + 165

+30 Minuten Bearbeitungszeit  
in allen Fächern!

2023	
April	Mai
1 Sa	1 Mo <small>Tag der Arbeit</small> 18
2 So	2 Di
3 Mo 14	3 Mi <small>Ma</small>
4 Di	4 Do
5 Mi	5 Fr <small>Fr</small>
6 Do	6 Sa
7 Fr <small>Karfreitag</small>	7 So
8 Sa	8 Mo 19
9 So <small>Ostern</small>	9 Di
10 Mo <small>Ostermontag</small> 15	10 Mi <small>Bi</small>
11 Di	11 Do <small>Ch</small>
12 Mi	12 Fr <small>Ph</small>
13 Do	13 Sa
14 Fr	14 So <small>Muttertag</small>
15 Sa	15 Mo 20
16 So	16 Di
17 Mo 16	17 Mi
18 Di	18 Do <small>Christi Himmelfahrt</small>
19 Mi <small>Ge</small>	19 Fr
20 Do <small>Ek</small>	20 Sa
21 Fr <small>Po</small>	21 So
22 Sa	22 Mo 21
23 So	23 Di
24 Mo 17	24 Mi
25 Di	25 Do
26 Mi <small>De</small>	26 Fr
27 Do	27 Sa
28 Fr <small>En</small>	28 So <small>Pfingsten</small>
29 Sa	29 Mo <small>Pfingstmontag</small> 22
30 So	30 Di
	31 Mi

ab 19.  
April



schriftliche Abiturprüfungen

# ABLAUFPLAN ABITURPHASE

- in den Prüfungsfächern:
  - Konsultationstermine in den Prüfungsfächern 20. - 31. März
  - gehen Sie mit Ihren Lehrkräften mündliche Prüfungen durch
  - eine Absprache bezüglich der Themen ist nicht zulässig

2023	
April	Mai
1 Sa	1 Mo <small>Tag der Arbeit</small> 18
2 So	2 Di
3 Mo 14	3 Mi Ma
4 Di	4 Do
5 Mi	5 Fr Fr
6 Do	6 Sa
7 Fr <small>Karfreitag</small>	7 So
8 Sa	8 Mo 19
9 So <small>Ostern</small>	9 Di
10 Mo <small>Ostermontag</small> 15	10 Mi Bi
11 Di	11 Do Ch
12 Mi	12 Fr Ph
13 Do	13 Sa
14 Fr	14 So <small>Muttertag</small>
15 Sa	15 Mo 20
16 So	16 Di
17 Mo 16	17 Mi
18 Di	18 Do <small>Christi Himmelfahrt</small>
19 Mi Ge	19 Fr
20 Do Ek	20 Sa
21 Fr Po	21 So
22 Sa	22 Mo 21
23 So	23 Di
24 Mo 17	24 Mi
25 Di	25 Do
26 Mi De	26 Fr
27 Do	27 Sa
28 Fr En	28 So <small>Pfingsten</small>
29 Sa	29 Mo <small>Pfingstmontag</small> 22
30 So	30 Di
	31 Mi



ab 19.  
April



schriftliche Abiturprüfungen

## ABLAUFPLAN ABITURPHASE

- ein LK und zwei weitere Kurse jeweils mindestens 05
- alle 4 schriftlichen Prüfungen zusammen 25  
→ bereits qualifiziert in der Abiturphase
- andernfalls: alle 5 Prüfungen zusammen 25  
→ qualifiziert in der Abiturphase
- andernfalls: zusätzliche mündliche Prüfung in schriftlichem Fach
- 4-fache Wertung

ab 28.  
Juni



mündliche Prüfungen

# ABLAUFPLAN ABITURPHASE

- aktuell vorgesehenen Prüfungstermine
- Bekanntgabe am 21. Juni → Beantragung einer zusätzlichen mündlichen Prüfung
- „Abweichungsprüfungen“

Juni	
1 Do	
2 Fr	
3 Sa	
4 So	
5 Mo	23
6 Di	
7 Mi	
8 Do	Fron- leichnam
9 Fr	
10 Sa	
11 So	
12 Mo	24
13 Di	
14 Mi	
15 Do	
16 Fr	
17 Sa	
18 So	
19 Mo	25
20 Di	
21 Mi	Bekanntgabe Abi
22 Do	
23 Fr	
24 Sa	
25 So	
26 Mo	26
27 Di	
28 Mi	mündliches
29 Do	Abitur
30 Fr	

ab 28.  
Juni



# ABLAUFPLAN ABITURPHASE

„Abweichungsprüfungen“

§ 48

## Fächer der mündlichen Prüfung

mündliche Prüfungen ...

(3) ... wenn sich das Ergebnis der schriftlichen Prüfung um **vier oder mehr Punkte der einfachen Wertung von dem Durchschnitt der Punkte unterscheidet**, die sie oder er in den für die Gesamtqualifikation anzurechnenden Kursen des jeweiligen Prüfungsfaches in den vier Halbjahren der Hauptphase erreicht hat.

Juni	
1 Do	
2 Fr	
3 Sa	
4 So	
5 Mo	23
6 Di	
7 Mi	
8 Do	Fron- leichnam
9 Fr	
10 Sa	
11 So	
12 Mo	24
13 Di	
14 Mi	
15 Do	
16 Fr	
17 Sa	
18 So	
19 Mo	25
20 Di	
21 Mi	Bekanntgabe Abi
22 Do	
23 Fr	
24 Sa	
25 So	
26 Mo	26
27 Di	
28 Mi	müngliches
29 Do	Abitur
30 Fr	



**ab 28.  
Juni**



# ABLAUFPLAN ABITURPHASE

mündliche Prüfungen

	Fach	1.HJ	2. HJ	3. HJ	4. HJ	Summe	Vornote	Prüfung ab
<b>LKs</b>	<b>De</b>	08	07	10	06	<b>31</b>	<b>7,75</b>	<b>03 / 12</b>
	<b>Ma</b>	06	04	12	05	<b>27</b>	<b>6,75</b>	<b>02 / 11</b>
	<b>En</b>	11	10	09	12	<b>42</b>	<b>10,5</b>	<b>06 / 15</b>
<b>GKs</b>	<b>Bi</b>	09	09	08	07	<b>33</b>	<b>8,25</b>	<b>04 / 13</b>
	<b>Ek</b>	10	08	07	07	<b>32</b>	<b>8</b>	<b>04 / 12</b>
	<b>Ge</b>	05	07	08	11	<b>19 (31)</b>		
Punktsumme einfach						<b>184</b>		
Punktsumme gewichtet mit 40/22						<b>334</b>		

# ABLAUFPLAN ABITURPHASE

## Gesamtqualifikation

- im Kursbereich qualifiziert 110 - 330P. mit Faktor 40/22 = 200 - 600P.
- im Abiturbereich qualifiziert 25 - 75 mit 4-facher Wertung = 100 - 300P.
- gesamt: 300 - 900P.

Punkte	Durchschnittsnote	Punkte	Durchschnittsnote
900 - 823	1,0	570 - 553	2,5
822 - 805	1,1	552 - 535	2,6
804 - 787	1,2	534 - 517	2,7
786 - 769	1,3	516 - 499	2,8
768 - 751	1,4	498 - 481	2,9
750 - 733	1,5	480 - 463	3,0
732 - 715	1,6	462 - 445	3,1
714 - 697	1,7	444 - 427	3,2
696 - 679	1,8	426 - 409	3,3
678 - 661	1,9	408 - 391	3,4
660 - 643	2,0	390 - 373	3,5
642 - 625	2,1	372 - 355	3,6
624 - 607	2,2	354 - 337	3,7
606 - 589	2,3	336 - 319	3,8
588 - 571	2,4	318 - 301	3,9
		300	4,0

# ABLAUFPLAN ABITURPHASE



# ABLAUFPLAN ABITURPHASE

Abiturfeier – die erste seit der Pandemie

- offizieller Teil durch Schule
  - Abiturienten wählen Redner aus der Lehrerschaft frühzeitig (Tutoren, große Kurse, ...)
  - Redner aus der Schülerschaft (oft gute Deutschschüler)
- inoffizieller Teil der Schülerschaft

